

マネジメントシステム審査登録費用の見積をご希望されるお客様へ

1. 「マネジメントシステム審査登録見積依頼書」による情報提供のお願い

この度は、弊センターにコンタクトを頂き誠にありがとうございます。

弊センターにおきましては、「マネジメントシステム審査登録見積依頼書」に基づきお見積金額を算出させて頂いております。

各マネジメントシステム審査登録に関わる御見積を必要とされますお客様は、次ページ移行の「マネジメントシステム審査登録見積依頼書」に必要事項をご記入頂き最寄りの窓口へご依頼下さいますようお願い申し上げます。

なお、ご提供頂きました情報に関しましては、当協会プライバシーポリシーに基づき法的開示要求がない限り第三者への開示及び漏洩がないよう配慮致しております。

2. 見積受付およびお問い合わせ窓口

本部 (ISO審査センター)	TEL : 03-5405-1160	FAX : 03-5405-4890
北海道支部 (札幌)	TEL : 011-272-5220	FAX : 011-272-5221
東北支部 (仙台)	TEL : 022-268-7501	FAX : 022-211-0154
中部支部 (名古屋)	TEL : 052-221-8730	FAX : 052-204-1308
近畿支部 (大阪)	TEL : 06-6312-4051	FAX : 06-6312-1437
中国支部 (広島)	TEL : 082-243-8016	FAX : 082-243-8034
四国支部 (高松)	TEL : 087-861-9341	FAX : 087-831-0167
九州支部 (博多)	TEL : 092-411-8308	FAX : 092-473-1372

マネジメントシステム審査登録見積依頼書

高圧ガス保安協会 ISO審査センター 御中

1. ご連絡担当者				
会社名			事業所名	
所属		役職		フリガナ 氏名
フリガナ 所在地	〒			
TEL.				
FAX.				
E-mail				
2. マネジメントシステム適用組織（事業所）の名称及び所在地、従業員数 （「マネジメントシステムを適用する組織図（別紙1に準じるもの）」及び「マネジメントシステム適用組織の各機能（別紙2に準じるもの）」を添付下さい。事業所が複数ある場合は、すべての事業所をご記入下さい。また、別法人など受審範囲に含める場合は全てご記入下さい。事業所の数が多く記入しきれない場合は、別紙を作成のうえ添付下さい。）				
事業所の区別	所在地		従業員数	全体 合計数
フリガナ 主事業所：	フリガナ 所在地：〒 代表TEL.：		名	名 ※従業員 数は別紙 1の従業 員数記入 時の注意 を参照頂 き必要に 応じ換算 して下さい。
主事業所の最寄り駅	線 駅			
フリガナ 主事業所以外の事業所 (1)	フリガナ 所在地：〒		名	
事業所の最寄り駅	線 駅			
(2)	フリガナ 所在地：〒		名	
事業所の最寄り駅	線 駅			
(3)	フリガナ 所在地：〒		名	
事業所の最寄り駅	線 駅			
3. 認証を希望されるマネジメントシステムの活動内容（製品及びサービスの範囲） ※別紙3をご記入いただき、併せてご提出ください。			左欄に対応する 産業分類番号 （「附属書」をご参照のうえ、 該当番号を記入下さい。） ※ISO22000/FSSC22000は除く	
1.				
2.				
3.				
4.				

4. 見積を希望される審査の種類（該当する□にレ印をご記入下さい。）

※該当するマネジメントシステムに応じて別紙4～6をご記入いただき、併せてご提出ください。

該当 MS/規格	バージョン	審査の種類
ISO9001	<input type="checkbox"/> 2008 <input type="checkbox"/> 2015	<input type="checkbox"/> 新規 <input type="checkbox"/> 定期 <input type="checkbox"/> 更新 <input type="checkbox"/> 認証機関の変更（ <input type="checkbox"/> 定期・ <input type="checkbox"/> 更新）
ISO13485	—	<input type="checkbox"/> 新規 <input type="checkbox"/> 定期 <input type="checkbox"/> 更新 <input type="checkbox"/> 認証機関の変更（ <input type="checkbox"/> 定期・ <input type="checkbox"/> 更新）
ISO14001	<input type="checkbox"/> 2004 <input type="checkbox"/> 2015	<input type="checkbox"/> 新規 <input type="checkbox"/> 定期 <input type="checkbox"/> 更新 <input type="checkbox"/> 認証機関の変更（ <input type="checkbox"/> 定期・ <input type="checkbox"/> 更新）
OHSMS	—	<input type="checkbox"/> 新規 <input type="checkbox"/> 定期 <input type="checkbox"/> 更新 <input type="checkbox"/> 認証機関の変更（ <input type="checkbox"/> 定期・ <input type="checkbox"/> 更新）
ISO22000	—	<input type="checkbox"/> 新規 <input type="checkbox"/> 定期 <input type="checkbox"/> 更新 <input type="checkbox"/> 認証機関の変更（ <input type="checkbox"/> 定期・ <input type="checkbox"/> 更新）
FSSC22000	—	<input type="checkbox"/> 新規 <input type="checkbox"/> 定期 <input type="checkbox"/> 更新 <input type="checkbox"/> 認証機関の変更（ <input type="checkbox"/> 定期・ <input type="checkbox"/> 更新）

上記審査に関する
それぞれ個別の見積
複合審査の見積

認証機関の変更の場合は以下をご記入下さい。

- (1) 他認証機関の名称 : _____
 (2) 他認証機関での新規登録日 : _____年 _____月 _____日
 (3) 他認証機関における登録番号 : _____

5. 適用除外/適用不可能項目及びOHSMS適用規格・基準（該当する□にレ印をご記入下さい。）

ISO9001	<input type="checkbox"/> 適用不可能/除外項目なし <input type="checkbox"/> 適用不可能/除外項目あり（該当項目：_____）
ISO13485	<input type="checkbox"/> 適用除外項目なし <input type="checkbox"/> 適用除外項目あり（該当項目：_____）
OHSMS	<input type="checkbox"/> OHSAS18001 <input type="checkbox"/> JISHA方式 OSHMS

6. その他特別要求事項（その他お見積に際しご希望があれば記入下さい。）

7. 見積送付先ご希望先

1 ご連絡担当者 9 コンサルタント（下記8. にご記入下さい。）

**【参考事項】
審査登録の目的**

“審査登録の目的”について、該当項目にレ印を付けてください（複数可）。
 システム再構築・運用 体質改善 経営改善
 取引先の要求 親企業の指示 その他：_____

これより以下は該当する場合ご記入下さい。

8. マネジメントシステムの構築に関してコンサルタントを使用

コンサルタント会社		フリガナ 氏名	
フリガナ 所在地	〒 _____		
TEL.	_____		
FAX.	_____		
E-mail	_____		

KHK使用欄

折返確認	<input type="checkbox"/> 不要 ・ <input type="checkbox"/> 要（担当者：_____）
原本送付先	<input type="checkbox"/> 直送 ・ <input type="checkbox"/> 支部宛
特記事項	_____

別紙1

(ISO9001、13485、14001、22000、FSSC、OHSMS共通)

マネジメントシステムを適用する組織図
(破線の範囲)

(1) 1組織 1事業所の場合 (記入例)

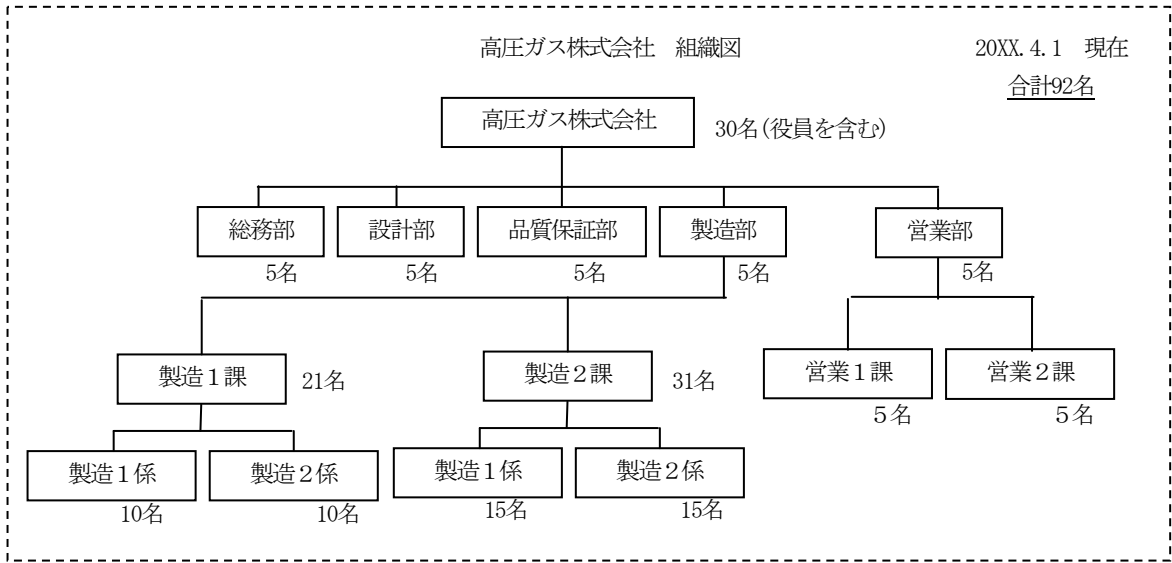

(2) 1組織 複数事業所 (記入例)

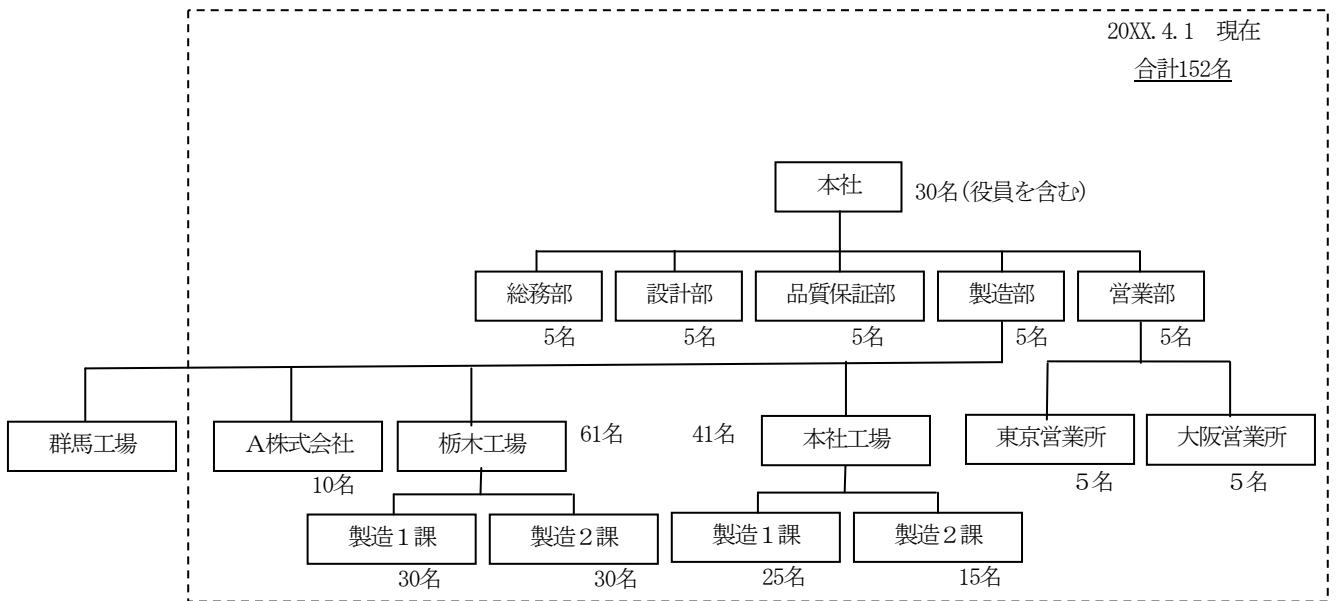

【記入時の注意】

・「従業員数」

① “従業員”とは、経営者、役員、正社員、非常勤者（季節雇用、臨時雇用、嘱託雇用、下請負契約雇用）パート、アルバイトなど含む全員をいいます。

②パート、アルバイトなどは、正社員の定時実働労働時間（例：7時間）に対して該当事業所の実働労働就業時間（例：3時間）によって人数を算出し、切り上げて整数にまとめてご記入ください。

(計算例)

$$(3時間 / 7時間) \times 20名 = 8.57 \text{ (整数に切り上げ)} \rightarrow 9名$$

③交替勤務の体制がある場合は、交替勤務の従業員数（例：15名）に対して交替勤務数－1（例：3交替）によって人数を算出し、切り上げて整数にまとめてご記入ください。

(計算例)

$$15名 / (3交替 - 1) = 7.5 \text{ (整数に切り上げ)} \rightarrow 8名$$

※ 上記②及び③を適用した場合は、算出根拠（それぞれの人数、計算式および結果）を組織図に併記して下さい。

別紙2

(ISO9001、13485、14001、22000、FSSC、OHSMS 共通)

マネジメントシステム適用組織の各機能

組織の名称	機能
本社 総務部	本社インフラの管理、管理層の教育計画と実施、是正処置及び予防処置
本社 設計部	〇〇及び△△の設計・開発、自部門の教育計画と実施、クレーム処置、是正処置及び予防処置
本社 品質保証部	〇〇の工程内検査、自部門の教育計画と実施、クレームの受付及び処置、顧客満足のデータ分析、是正処置及び予防処置
本社 営業部	〇〇及び△△に関わる要求事項の明確化とレビュー、〇〇及び△△に関わる製品情報の提供、クレームの受付、自部門の教育計画と実施、是正処置及び予防処置
東京営業所	〇〇及び△△に関わる要求事項の明確化とレビュー、〇〇及び△△に関わる製品情報の提供、クレームの受付
大阪営業所	〇〇及び△△に関わる要求事項の明確化とレビュー、〇〇及び△△に関わる製品情報の提供、クレームの受付、〇〇及び△△の引き渡し
栃木工場 製造1課	〇〇の製造、自部門の教育計画と実施、是正処置及び予防処置
栃木工場 製造2課	〇〇の製造、自部門の教育計画と実施、是正処置及び予防処置
A株式会社	〇〇及び△△の現地施工及びメンテナンス、自部門の教育計画と実施、是正処置及び予防処置
本社工場 製造1課	△△の製造、自部門の教育計画と実施、是正処置及び予防処置
本社工場 製造2課	△△の製造、自部門の教育計画と実施、是正処置及び予防処置

上表はサンプルですので、各部門及び／又は部署がどのような機能を有しているかが明確であれば既存の情報を添付頂いても、上表を修正してご使用頂いても結構です。

別紙3

産業分野に対する分類表

該当する「産業分野」及びその詳細の「事業セクター」の□欄にチェックしてください。

JAB 分類番号	産業分野 《該当するものにチェックして下さい。》	事業セクター 《該当するものにチェックして下さい。》	
1	<input type="checkbox"/> 農業・漁業	<input type="checkbox"/> 農業・畜産業、狩猟業 <input type="checkbox"/> 漁業(□養殖 □養殖以外) <input type="checkbox"/> 林業	
2	<input type="checkbox"/> 鉱業・砕石業	<input type="checkbox"/> 鉱業、砕石業 <input type="checkbox"/> 石油及びガス採掘業 <input type="checkbox"/> 一次産品生産—金属	
3	<input type="checkbox"/> 食料品・飲料・タバコ	<input type="checkbox"/> 食品・飲料(生での喫食製品又は非加熱加工品) <input type="checkbox"/> 食品・飲料(上記以外) <input type="checkbox"/> タバコ	
4	<input type="checkbox"/> 織物・繊維製品	<input type="checkbox"/> 織物 <input type="checkbox"/> 衣類 (紡糸・紡績を <input type="checkbox"/> 含む <input type="checkbox"/> 含まない)	
5	<input type="checkbox"/> 皮革・皮革製品	<input type="checkbox"/> 皮革・皮革製品の製造業(皮革なめし業) <input type="checkbox"/> 皮革・皮革製品の製造業(皮革なめし業を除く皮革、皮革製品製造業)	
6	<input type="checkbox"/> 木材・木製品	<input type="checkbox"/> 製材業、木製品製造業(板の製造、木材の処理/注入) <input type="checkbox"/> 製材業、木製品製造業(板の製造、木材の処理及び注入を除く、木及び木製品)	
7	<input type="checkbox"/> パルプ・紙・紙製品	<input type="checkbox"/> パルプ・紙・紙製品の製造業(紙再生工程を含む紙製造のうちパルプ製造の部分) <input type="checkbox"/> パルプ・紙・紙製品の製造業(パルプ製造を除く紙製造業) <input type="checkbox"/> 紙及び板紙製品の製造業	
8	<input type="checkbox"/> 出版業	<input type="checkbox"/> 出版業	
9	<input type="checkbox"/> 印刷業	<input type="checkbox"/> 印刷業、記録媒体複製業	
10	<input type="checkbox"/> コークス及び精製石油製品の製造	<input type="checkbox"/> コークス炉製品の製造業及び石油精製業(石油精製業) <input type="checkbox"/> コークス炉製品の製造業及び石油精製業(石油精製業を除くコークス及び精製石油製品の製造)	
11	<input type="checkbox"/> 核燃料	<input type="checkbox"/> 核燃料加工業(核燃料製造等)	
12	<input type="checkbox"/> 化学薬品・化学製品及び繊維	<input type="checkbox"/> 化学薬品・化学製品・繊維の製造業(下記を除く) <input type="checkbox"/> 空気分離ガスの製造、充填、備蓄、保管など当該製造業で化学反応を全く伴わないか殆ど伴わない場合	
13	<input type="checkbox"/> 医薬品	<input type="checkbox"/> 原薬の製造を含む医薬品の製造業 <input type="checkbox"/> 原薬の製造を除く医薬品の製造業(製剤等)	
14	<input type="checkbox"/> ゴム製品・プラスチック製品	<input type="checkbox"/> ゴム及びプラスチック製品の製造業(原料(化学製品)の製造を除く)	
15	<input type="checkbox"/> 非金属鉱物製品	<input type="checkbox"/> ガラス及びガラス製品の製造業 <input type="checkbox"/> セラミック、煉瓦、石材その他非金属鉱物製品の製造業(セラミックス及びセラミックス製品の製造業) <input type="checkbox"/> セラミック、煉瓦、石材その他非金属鉱物製品の製造業(セラミックス及びセラミックス製品の製造業を除く非金属鉱物製品製造業)	
16	<input type="checkbox"/> コンクリート・セメント・石灰・石膏他	<input type="checkbox"/> セメント及びセメント製品の製造業 <input type="checkbox"/> 粘土、石灰など及び粘土、石灰等を含む製品の製造業	
17	<input type="checkbox"/> 基礎金属・加工金属製品	<input type="checkbox"/> 基礎金属の製造業(金属1次産品生産) <input type="checkbox"/> 金属加工製品の製造業(金属合成加工製品の表面処理及びその他化学的処理工程を含む) <input type="checkbox"/> 金属加工製品の製造業(金属合成加工製品の表面処理及びその他化学的処理工程を含まない)	
18	<input type="checkbox"/> 機械・装置	<input type="checkbox"/> 機械装置の製造業(表面処理その他化学的処理工程を含む) <input type="checkbox"/> 機械装置の製造業(表面処理その他化学的処理工程を含まない) <input type="checkbox"/> 武器及び弾薬の製造	
19	<input type="checkbox"/> 電氣的及び光学的装置	<input type="checkbox"/> 電氣的及び光学的装置の製造業(半導体回路基板製造工程を含む) <input type="checkbox"/> 電氣的及び光学的装置の製造業(半導体回路基板製造工程を含まない)	
20	<input type="checkbox"/> 造船業	<input type="checkbox"/> 造船業	
21	<input type="checkbox"/> 航空宇宙産業	<input type="checkbox"/> 航空宇宙産業	
22	<input type="checkbox"/> その他輸送装置	<input type="checkbox"/> 自動車又は自動車用重要保安部品 <input type="checkbox"/> 重要保安部品を除く自動車部品 <input type="checkbox"/> 鉄道等その他輸送機器製造	※重要保安部品: 動力伝達装置、かじ取り装置、制動装置、緩衝装置及び燃料装置を構成する部品を指す。「重要部品」もこれに準ず

JAB 分類番号	産業分野 《該当するものにチェックして下さい。》	事業セクター 《該当するものにチェックして下さい。》	
		(重要部品含む) <input type="checkbox"/> 鉄道等その他輸送機器製造 (重要部品を除く)	る。
23	<input type="checkbox"/> その他上記(1~22)の いずれにも属さない製造業	<input type="checkbox"/> 家具製造業 <input type="checkbox"/> 宝石類及び関連商品の製造業 <input type="checkbox"/> 楽器の製造業 <input type="checkbox"/> 運動用具の製造業 <input type="checkbox"/> ゲーム用品及び玩具の製造業 <input type="checkbox"/> 他の分類に属さない各種製造業	
24	<input type="checkbox"/> 再生業	<input type="checkbox"/> 金属廃棄物及びスクラップの再生業 <input type="checkbox"/> 非金属廃棄物及び廃物の再生業	
25	<input type="checkbox"/> 電力供給	<input type="checkbox"/> 発電及び送電業(石炭利用の発電) <input type="checkbox"/> 発電及び送電業(非石炭による発電及び送電) <input type="checkbox"/> 発電及び送電業(原子力発電)	
26	<input type="checkbox"/> ガス供給業	<input type="checkbox"/> ガス供給業(ガス生産(採掘を含まず)、貯蔵及び配給)	
27	<input type="checkbox"/> 給水	<input type="checkbox"/> 蒸気及び温水の供給業 <input type="checkbox"/> 給水業(河川の管理を含む、水の汲み上げ、浄化及び配給(商業的な排水処理を含まず))	
28	<input type="checkbox"/> 建設	<input type="checkbox"/> 建設業(土木建設(設計含む土木一式工事)及び取り壊しを含む) <input type="checkbox"/> 建設業(土木建設(設計含む土木一式工事)及び取り壊しを含まない)	
29	<input type="checkbox"/> 卸売業・小売業・修理業	<input type="checkbox"/> 自動車、オートバイの販売、整備及び修理業 <input type="checkbox"/> 化石燃料(自動車用燃料含む)の販売業(卸売・小売業) <input type="checkbox"/> 農産物、生きた動物等の販売業 <input type="checkbox"/> 鉱石の販売業 <input type="checkbox"/> 食料品、飲料及びタバコの販売業 <input type="checkbox"/> 織物、衣類、履物及び皮革製品の販売業・修理業 <input type="checkbox"/> 木材及び建材の販売業 <input type="checkbox"/> 化学製品の販売業 <input type="checkbox"/> 医薬品・医療品、化粧品関係(医療機器含む)の販売業 <input type="checkbox"/> 家具、家財道具販売業 <input type="checkbox"/> 金属、金属製品の販売業 <input type="checkbox"/> 機械、産業設備の販売業・修理業 <input type="checkbox"/> 電子機器、コンピュータ及びコンピュータ周辺機器の販売業・修理業 <input type="checkbox"/> 船舶の販売代理業 <input type="checkbox"/> 航空機の販売代理業 <input type="checkbox"/> 廃棄物及びスクラップの卸売業 <input type="checkbox"/> 自家用及び業務用雑貨の販売業 <input type="checkbox"/> その他の販売業・修理業	
30	<input type="checkbox"/> ホテル・レストラン	<input type="checkbox"/> ホテル業、レストラン業	
31	<input type="checkbox"/> 輸送・倉庫・通信	<input type="checkbox"/> 陸上輸送業(輸送機材を <input type="checkbox"/> 保有する <input type="checkbox"/> 保有しない) <input type="checkbox"/> 水運業(輸送機材を <input type="checkbox"/> 保有する <input type="checkbox"/> 保有しない) <input type="checkbox"/> 航空・宇宙産業(輸送機材を <input type="checkbox"/> 保有する <input type="checkbox"/> 保有しない) ※共通確認事項: 人の輸送を <input type="checkbox"/> 含む <input type="checkbox"/> 含まない <input type="checkbox"/> 倉庫業他(保管施設を <input type="checkbox"/> 有する <input type="checkbox"/> 有しない) <input type="checkbox"/> 郵便及び宅配業(輸送機材を <input type="checkbox"/> 保有する <input type="checkbox"/> 保有しない) <input type="checkbox"/> 電気通信業(通信施設を <input type="checkbox"/> 有する <input type="checkbox"/> 有しない管理サービス) <input type="checkbox"/> パイプライン輸送業 <input type="checkbox"/> 旅行代理業	
32	<input type="checkbox"/> 金融・保険・不動産・賃貸	<input type="checkbox"/> 金融業、保険及び積立年金業 <input type="checkbox"/> 不動産業 <input type="checkbox"/> 各種賃貸業	
33	<input type="checkbox"/> 情報技術	<input type="checkbox"/> ハードウェア、ソフトウェアに関するコンサルタント業及びデータ処理/データベース業その他関連業務	

JAB 分類番号	産業分野 《該当するものにチェックして下さい。》	事業セクター 《該当するものにチェックして下さい。》
		<input type="checkbox"/> 事務機器、コンピュータ等の保守修理業
34	<input type="checkbox"/> エンジニアリング業・研究開発	<input type="checkbox"/> 研究・開発(自然科学・工学)及び技術試験・試験所 <input type="checkbox"/> 研究・開発(社会・人文科学) <input type="checkbox"/> エンジニアリング業及び関連技術コンサルタント業
35	<input type="checkbox"/> その他専門的サービス	<input type="checkbox"/> 法律、会計、簿記及び監査 <input type="checkbox"/> 市場調査・世論調査 <input type="checkbox"/> 経営コンサルタント業、持ち株会社管理業 <input type="checkbox"/> 工学上の試験・分析業 <input type="checkbox"/> 広告業 <input type="checkbox"/> 職業紹介・人材派遣業 <input type="checkbox"/> 調査・警備保障業 <input type="checkbox"/> 産業用清掃業 <input type="checkbox"/> その他各種専門業務
36	<input type="checkbox"/> 公共行政	<input type="checkbox"/> 公共行政(行政・自治体)
37	<input type="checkbox"/> 教育	<input type="checkbox"/> 教育
38	<input type="checkbox"/> 医療及び社会事業	<input type="checkbox"/> 医療業務(人間) <input type="checkbox"/> 医療業務(獣医) <input type="checkbox"/> 社会事業(介護福祉等)
39	<input type="checkbox"/> その他社会的・個人的サービス	<p>下水、廃棄物処理及び公衆衛生他</p> <input type="checkbox"/> 有害廃棄物及び非有害廃棄物の中間処理(焼却) <input type="checkbox"/> 有害廃棄物の埋め立て <input type="checkbox"/> 排水及び下水処理 <input type="checkbox"/> 非有害廃棄物の埋め立て <input type="checkbox"/> 焼却除く有害廃棄物及び非有害廃棄物の中間処理(リサイクリング、コンポスト化含む) <input type="checkbox"/> 廃棄物の収集・運搬 <p>その他</p> <input type="checkbox"/> 他の分類に属さない会員制度組織の活動 <input type="checkbox"/> その他エンターテイメント事業、図書館、博物館他文化事業、スポーツ事業 <input type="checkbox"/> 映画・ビデオ製作、放送業、通信社事業 <input type="checkbox"/> 洗濯・ドライクリーニング事業 <input type="checkbox"/> 理容・美容業 <input type="checkbox"/> 葬儀業及び関連サービス業 <input type="checkbox"/> 健康維持事業他 <input type="checkbox"/> その他サービス業・家事 <input type="checkbox"/> 領土を越えた活動を行う組織及び団体
上記(1～39)の いずれにも該当しない場合		事業活動、製品又はサービスの概要をご記入ください。 <input type="checkbox"/>

別紙 4

組織の業務態様に関する確認事項 (QMS : IS09001/IS013485 用)

	質問事項	該当するものにチェックして下さい	KHK 使用欄
1	対象となる活動・製品・サービスの種類 (JAB分類番号) が3種類以上の事業活動が行われている	<input type="checkbox"/> はい (種類) <input type="checkbox"/> いいえ	<input type="checkbox"/> +2 <input type="checkbox"/> 0
2	審査される活動の一部として、定常的に実施されている交替勤務があり、かつ、夜間～早朝のみに特有な活動が行われている、又は管理状態が大幅に異なる (なお、警備・当直業務等は除く)。	<input type="checkbox"/> はい (活動 :) <input type="checkbox"/> いいえ	<input type="checkbox"/> +1 <input type="checkbox"/> 0
3	組織が責任を持つ重要なプロセス (設計・開発、製造・サービス提供、検査・試験) の一つ以上を、全て外部に委託している。	<input type="checkbox"/> はい (委託内容 :) <input type="checkbox"/> いいえ	<input type="checkbox"/> +1 <input type="checkbox"/> 0
4	常設サイト以外の、外部における活動がある (例 : 建設現場、訪問介護、廃棄物収集運搬等)。	<input type="checkbox"/> はい 活動内容 : _____ <input type="checkbox"/> いいえ	<input type="checkbox"/> +1 <input type="checkbox"/> 0
5	複数の言語で会話をする組織であり、審査において通訳を必要とする。	<input type="checkbox"/> はい <input type="checkbox"/> いいえ	<input type="checkbox"/> +2 <input type="checkbox"/> 0
6	従業員に対するサイトが小さい (10m ² /人以下)	<input type="checkbox"/> はい <input type="checkbox"/> いいえ	<input type="checkbox"/> -1 <input type="checkbox"/> 0
7	製造ラインの大部分が自動化されており、製造設備の運転・監視が管理室から行われ、現場作業員が極めて少ない。	<input type="checkbox"/> はい <input type="checkbox"/> いいえ	<input type="checkbox"/> -1 <input type="checkbox"/> 0
8	所在地の外で作業する要員 (例 : 運送車両運転手、保守メンテナンス作業要員、営業要員等) の比率が3分の2以上を占めている。	<input type="checkbox"/> はい 作業内容 _____ 該当作業に従事する従業員数 _____ <input type="checkbox"/> いいえ	<input type="checkbox"/> -2 <input type="checkbox"/> 0
9	類似の反復的業務 (例えば流れ作業の一部、コールセンター受付業務等) を行っている従業員 (パート含む) の比率が3分の2以上を占めている	<input type="checkbox"/> はい (活動内容 :) <input type="checkbox"/> いいえ	<input type="checkbox"/> -2 <input type="checkbox"/> 0

別紙5 組織の業務態様に関する確認事項 (EMS : ISO14001 用)

(1) 環境法規関連情報				
	関連法規	質問事項	該当するものにチェックして下さい	KHK 使用欄
1	大気汚染防止法 ※対象事業所が複数ある場合は、最も大きい事業所についてご回答ください。	対象施設・作業の有無	<input type="checkbox"/> 無 <input type="checkbox"/> 有 <input type="checkbox"/> ばい煙発生施設 <input type="checkbox"/> 特定施設 <input type="checkbox"/> 指定物質排出施設 <input type="checkbox"/> 揮発性有機化合物排出施設 <input type="checkbox"/> 一般・特定粉じん発生施設 <input type="checkbox"/> 特定粉じん排出等作業	
		{ばい煙発生施設からの} 排出ガス量の合計	<input type="checkbox"/> 4万m ³ /h超 <input type="checkbox"/> 4~1万m ³ /h <input type="checkbox"/> 1万m ³ /h未満	
		{ばい煙中の} 有害物質の有無(N _{0x} を除く)	<input type="checkbox"/> 有 <input type="checkbox"/> 無	
2	水質汚濁防止法 ※1と同様にご回答ください。	特定施設の有無	<input type="checkbox"/> 有 <input type="checkbox"/> 無	
		排出水量の合計	<input type="checkbox"/> 1万m ³ /日超 <input type="checkbox"/> 1万~1000m ³ /日 <input type="checkbox"/> 1000m ³ /日未満	
		有害物質の有無	<input type="checkbox"/> 有 <input type="checkbox"/> 無	
3	廃棄物処理法 ※対象範囲内の合算でご回答ください	廃棄物(産廃、一般)の発生量	<input type="checkbox"/> 1000t/年超 <input type="checkbox"/> 1000t/年以下	
		特別管理産業廃棄物の発生量	<input type="checkbox"/> 50t/年超 <input type="checkbox"/> 50t/年以下	
		業種(複数該当可)	<input type="checkbox"/> 収集・運搬 <input type="checkbox"/> 中間処理 <input type="checkbox"/> 最終処分 《収集・運搬のみの場合は、下記処理量の回答不要》	
		廃棄物(産廃、一般)の処理量	<input type="checkbox"/> 1万t/年超 <input type="checkbox"/> 1万~1000t/年 <input type="checkbox"/> 1000t/年未満	
		特別管理産業廃棄物の処理量	<input type="checkbox"/> 1000t/年超 <input type="checkbox"/> 1000~100t/年 <input type="checkbox"/> 100t/年未満	
4	省エネルギー法	EMS対象範囲内での活動におけるエネルギーに関する情報	EMSの適用範囲内の「工場等」の中で、最もエネルギー使用量の大きい工場等について、以下の情報をチェック・ご記入ください。 ※ 工場又は事務所その他の事業場を単に「工場等」と呼んでいます。 〔該当工場等名称: _____ 〕 〔エネルギーの使用量(届出数値): _____ kW/年 〕 指定区分 <input type="checkbox"/> 第一種エネルギー管理指定工場等(省エネ法上の5業種) <input type="checkbox"/> 第一種エネルギー管理指定工場等 (省エネ法上の5業種の事務所、又はその他の業種) <input type="checkbox"/> 第二種エネルギー管理指定工場等 <input type="checkbox"/> 指定なし	
		サイトのエネルギー使用量に関する情報	EMSの適用範囲内について該当する箇所にチェック・ご記入ください <貨物輸送事業者の場合> 輸送区分: <input type="checkbox"/> 貨物 <input type="checkbox"/> 旅客 輸送能力: <input type="checkbox"/> 自動車 <input type="checkbox"/> 鉄道 (台数・車両数 _____ 台・両) <input type="checkbox"/> 航空機 <input type="checkbox"/> 船舶 (総トン数 _____ トン) <荷主の場合> 年間貨物輸送量(貨物重量×輸送距離の合計) <input type="checkbox"/> 3,000万トンキロ以上 <input type="checkbox"/> 3,000万トンキロ未満	
5	PRTR法	第1種指定化学物質年間取扱量	<input type="checkbox"/> 100t/年超 <input type="checkbox"/> 100~5t/年 <input type="checkbox"/> 5t/年未満	

(2) 業務関連情報			
	質問事項	該当するものにチェックして下さい	KHK 使用欄
1	複数(3ヶ所以上)の所在地で事業活動を行っている。	<input type="checkbox"/> はい (ヶ所) <input type="checkbox"/> いいえ	<input type="checkbox"/> +1 <input type="checkbox"/> 0
2	主たる活動地域内外に広域のサイトを有している。 (目安: 1,000m ² /人以上)	<input type="checkbox"/> はい (用途:) <input type="checkbox"/> いいえ	<input type="checkbox"/> +1 <input type="checkbox"/> 0
3	対象となる製品/サービスの種類(JAB分類番号)が3種類以上の事業活動が行われている	<input type="checkbox"/> はい (種類) <input type="checkbox"/> いいえ	<input type="checkbox"/> +1 <input type="checkbox"/> 0
4	審査される活動の一部として、定常的に実施されている交替勤務があり、かつ、夜間~早朝のみに特有な活動が行われている、又は管理状態が大幅に異なる(なお、警備・当直業務等は除く)。	<input type="checkbox"/> はい (活動:) <input type="checkbox"/> いいえ	<input type="checkbox"/> +1 <input type="checkbox"/> 0
5	構成員の半数以上が協力会社で構成されており、対象となる事業活動における機能の一部(加工、物流、排水処理等)を委託している	<input type="checkbox"/> はい (委託内容:) <input type="checkbox"/> いいえ	<input type="checkbox"/> +1 <input type="checkbox"/> 0
6	屋外・地下・移動式(車両)のいずれかの貯蔵タンクによって、危険物を貯蔵している(「はい」の場合は、その内容もご記入ください。)	<input type="checkbox"/> はい: 物質名 _____ 貯蔵量 _____ タンク (<input type="checkbox"/> 屋外 <input type="checkbox"/> 地下 <input type="checkbox"/> 移動式) <input type="checkbox"/> いいえ	<input type="checkbox"/> +1 <input type="checkbox"/> 0
7	法令規制以外に、顧客、業界団体等から、“グリーン調達”等その他要求事項が要請されている(「はい」の場合は、その内容もご記入ください。)	<input type="checkbox"/> はい (名称:) (発信先:) <input type="checkbox"/> いいえ	<input type="checkbox"/> +1 <input type="checkbox"/> 0
8	騒音・振動規制法に係る指定地域内に存在しており、特定施設を有する	<input type="checkbox"/> はい (施設:) <input type="checkbox"/> いいえ	<input type="checkbox"/> +1 <input type="checkbox"/> 0
9	風致地区、美観地区に指定された地域に所在する。	<input type="checkbox"/> はい (地区名:) <input type="checkbox"/> いいえ	<input type="checkbox"/> +1 <input type="checkbox"/> 0
10	事業所内で複数の異なる言語を使用している。(審査時に通訳が必要)	<input type="checkbox"/> はい <input type="checkbox"/> いいえ	<input type="checkbox"/> +2 <input type="checkbox"/> 0
11	従業員に対するサイトが小さい(10m ² /人以下)	<input type="checkbox"/> はい <input type="checkbox"/> いいえ	<input type="checkbox"/> -1 <input type="checkbox"/> 0
12	当該製品/サービスに関して、設計(企画開発)責任を有する。	<input type="checkbox"/> はい <input type="checkbox"/> いいえ	<input type="checkbox"/> 0 <input type="checkbox"/> -2
13	類似の反復的業務(例えば流れ作業の一部、コールセンター受付業務等)を行っている従業員(パート含む)の比率が3分の2以上を占めている	<input type="checkbox"/> はい (活動内容:) <input type="checkbox"/> いいえ	<input type="checkbox"/> -2 <input type="checkbox"/> 0

別紙6 製品とカテゴリ及びプロセスの関連情報 (F SMS : ISO22000/FSSC22000 用)

(1)下記の「FSMSカテゴリ分類表」を参考に、貴社製品の該当カテゴリ及び製品名をご記入ください

※ 複数ある場合はそれぞれに対してご記入ください。

カテゴリ	該当製品名

参考：F SMS カテゴリ分類表

クラス	カテゴリ	サブカテゴリ	含まれる活動の例	
農業・畜産・水産	A 畜産・水産 (動物生産)	A I 肉/乳/卵/蜂蜜のための畜産	肉、乳、卵又は蜂蜜の生産に利用される動物(魚及び海産物を除く)の飼育 育成、保護、わなによる捕獲、狩猟(狩猟時のと畜) これに関連する農場でのパッキング ⁽¹⁾ 及び保管	
		A II 魚及び海産物の生産	魚肉の生産に利用される魚及び海産物の飼育 養殖、保護、わなによる捕獲、漁獲(水揚げ時の殺処理) これに関連する養殖場でのパッキング ⁽¹⁾ 及び保管	
	B 農業 (植物生産)	B I 農業(穀類及び豆類を除く)	植物[穀類及び豆類を除く、食用の園芸作物(果実、野菜、香辛料、きのこ類など)及び水生植物]の栽培又は収穫 これに関連する農場でのパッキング ⁽¹⁾ 及び保管	
		B II 穀類及び豆類の農業	食用の穀類及び豆類の栽培又は収穫 これに関連する農場でのパッキング ⁽¹⁾ 及び保管	
	食品及び飼料の加工	C 食品製造	C I 腐敗しやすい動物性製品の加工	魚及び海産物、肉、卵、酪農製品並びに魚加工品を含む、動物性製品の製造 ※冷凍含む ※保存業とは冷凍、燻製など保存加工をする業務のこと
			C II 腐敗しやすい植物性製品の加工	果実、生ジュース、野菜、穀類、ナッツ及び豆類を含む、植物性製品の製造 ※冷凍含む ※保存業とは同上
C III 腐敗しやすい動物性製品の加工及び植物性製品の加工			ピザ、ラザニア、サンドイッチ、団子、総菜を含む、動物性製品及び植物性製品の混合による製造(混合製品) ※冷凍含む ※保存業とは同上	
C IV 常温保存製品の加工			あらゆる食材による、常温での保管及び販売される食品(缶詰食品、ビスケット、スナック菓子、油、飲料水、飲料、パスタ、穀粉、砂糖、食塩等)の製造 ※冷凍含む ※保存加工とは、冷凍・乾燥などにより8日以上賞味期間を保証する加工のこと。	
D 動物の飼料製造		D I 飼料の製造	畜産動物及び養殖魚向けの、単一の食材又は複数の食材の混合による飼料の製造	
	D II ペットフードの製造	畜産以外の動物向けの、単一の食材又は複数の食材の混合による飼料の製造		
ケータリング	E ケータリング	調理場又は外部調理場における、消費を目的とした食品の調理、保管、又は該当する場合は配送		
小売、輸送及び保管	F 流通	F I 小売/卸売り	顧客への最終食品の提供(小売店、店舗、卸売業者)	
		F II 食品の仲買/取引	自社の顧客向けの、又は他社の仲業者としての食品の売買、これに関連する包装作業 ⁽²⁾	
	G 輸送及び保管サービスの提供	G I 腐敗しやすい食品及び飼料の輸送及び保管サービスの提供	保管施設及び配送車両を使用した、腐敗しやすい食品及び飼料の保管及び輸送作業、これに関連する包装作業 ⁽²⁾	
		G II 常温保存食品及び飼料	保管施設及び配送車両を使用した、常温食品及び飼料の保管及び	

			の輸送及び保管サービスの提供	輸送作業、これに関連する包装作業 ²⁾
付帯サービス	H	サービス		給水、有害生物(そ(鼠)族、昆虫等)の防除、清掃・洗浄サービス、廃棄物処理を含む、食品の安全な製造に関連するサービスの提供
	I	食品包装、及び包装資材の製造		食品包装資材の製造
	J	装置の製造		食品加工装置及び自動販売機の製造開発
(生化学)化学製品	K	(生化学)化学製品の製造		食品及び飼料に加える添加物、ビタミン、ミネラル、培養物、香料、酵素及び加工助剤の製造 農薬、化学薬品、肥料、清掃・洗浄剤(の製造)

(2) 製品とプロセスの関連情報

HACCP調査の対象となる製品を、危害への対応が同一または類似のもの毎に群分けしてご記入ください。その際、それぞれの群について簡単な製造プロセスをご記入ください。製品に対する製造プロセスの概要が明確であればパンフレットなどを添付頂くだけでも結構です。

製造プロセス(簡単なフローでご記入下さい。)	該当する製品名称

附属書

マネジメントシステム審査登録の産業分野（分類番号1～39） 一覧表

分類番号	産業分野	分類番号	産業分野	分類番号	産業分野
1	農業、漁業	14	ゴム製品、プラスチック製品	27	給水
2	鉱業、砕石業	15	非金属鉱物製品	28	建設
3	食料品、飲料、タバコ	16	コンクリート、セメント、石灰、石膏他	29	卸売業、小売業、修理業
4	織物、繊維製品	17	基礎金属、加工金属製品	30	ホテル、レストラン
5	皮革、皮革製品	18	機械、装置	31	輸送、倉庫、通信
6	木材、木製品	19	電氣的及び光学的装置	32	金融、保険、不動産、賃貸
7	パルプ、紙、紙製品	20	造船業	33	情報技術
8	出版業	21	航空宇宙産業	34	エンジニアリング、研究開発
9	印刷業	22	その他輸送装置	35	その他専門的サービス
10	コークス及び精製石油製品の製造	23	その他上記のいずれにも属さない製造業	36	公共行政
11	核燃料	24	再生業	37	教育
12	化学薬品、化学製品及び繊維	25	電力供給	38	医療及び社会事業
13	医薬品	26	ガス供給	39	その他社会的・個人的サービス

備考 上表の分類は、財団法人日本適合性認定協会(JAB)が定めたものである。